

Prefeitura Municipal de Louveira

ESTADO DE SÃO PAULO

DECRETO Nº 1.404/92 DE 09 DE DEZEMBRO DE 1.992

Dispõe sobre Desdobro de Lote.

BENEDICTO DOS SANTOS NETTO, Prefeito Municipal de Louveira, Estado de São Paulo, no uso de suas atribuições legais, e principalmente no que consta do processo nº 2454/92.

D E C R E T A :

Artigo 1º:- Fica aprovado o projeto de Desdobro do Lote 02, da Quadra F, de propriedade de HUMBERTO ALMEIDA MACIEL e VALDECI SERAFIM DE OLIVEIRA, localizado à Rua João Burck, Bairro Residencial Burck, neste Município, conforme planta anexa, de acordo com o processo nº 2454/92.

Artigo 2º:- Este Decreto entra em vigor na data de sua publicação, revogadas as disposições em contrário.

PREFEITURA MUNICIPAL DE LOUVEIRA

Em 09 de Dezembro de 1.992

BENEDICTO DOS SANTOS NETTO

Prefeito Municipal

Publicado e Registrado na Secretaria de Administração em 09 de Dezembro de 1.992.

ALCIDES EDUARDO
Secretário Administrativo

MEMORIAL DESCRITIVO

Assunto: Desdobro de Lotes

Local: Rua João Burck - Lote 2 Quadra F
Res. Burck

Proprietários: Humberto Almeida Maciel e Valdecir Serafim de Oliveira.

Limites e Confrontações Situação Atual

Lote 2 Com área de 250,00 metros quadrados, medindo 10,00 metros de frente para a rua João Burck, do lado direito confrontando com o lote 1, mede 25,00 metros do lado esquerdo confrontando com o lote 3 mede 25,00 metros e nos fundos confrontando com o lote 8, mede 10,00 metros.

Situação Pretendida

Lote 2A:- Com área de 125,00 metros quadrados, medindo 5,00 de frente para a rua João Burck, do lado direito confrontando com o lote 1, mede 25,00 metros, do lado esquerdo confrontando com o lote 2B mede 25,00 metros e nos fundos confrontando com o lote 8 mede 5,00 metros.

Lote 2B:- Com área de 125,00 metros quadrados, medindo 5,00 metros de frente para a rua João Burck, do lado direito confrontando com o lote 2A mede 25,00 metros, do lado esquerdo confrontando com o lote 3 mede 25,00 metros e nos fundos confrontando com o lote 8 mede 5,00 metros.

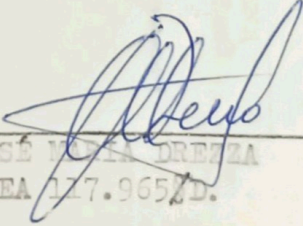

JOSÉ MARIA DREZA
CREA 127.965/D.

PROJETO COMPLETO

F. U.

PROJETO PARA DESDOBRAMENTO DE LOTE

7

LOCAL - R. JOÃO BURCK - LOTE 2 - QUADRA F
RES. BURCK - LOUVEIRA

PROPR. - HUMBERTO ALMEIDA MACIEL E VALDECI SERAFIM DE OLIVEIRA

ESCALA - 1 / 250

DEZ / 91

SITUAÇÃO

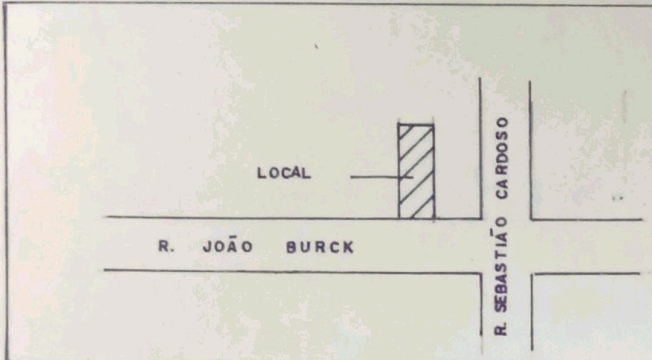

Humberto Almeida Maciel
HUMBERTO ALMEIDA MACIEL

Valdeci Serafim de Oliveira
VALDECI SERAFIM DE OLIVEIRA

AREA (M2)

LOTE 2	250.00
LOTE 2A	125.00
LOTE 2B	125.00
TOTAL	250.00

[Signature]
R.T. ENG. AGRÍCOLA E CIVIL JOSE MARIA DREZZA
CREA 117.965 / D

ART Nº 964469

APROVADA

Departamento de Obras e Viação
Prefeitura Municipal de Louveira

Em 27 de 11 de 1992

[Signature]
JOSE LORIVAL VERANDO
Eng.º Civil - CREA 78.277/D

Processo N.º 2454/92

SITUAÇÃO ATUAL

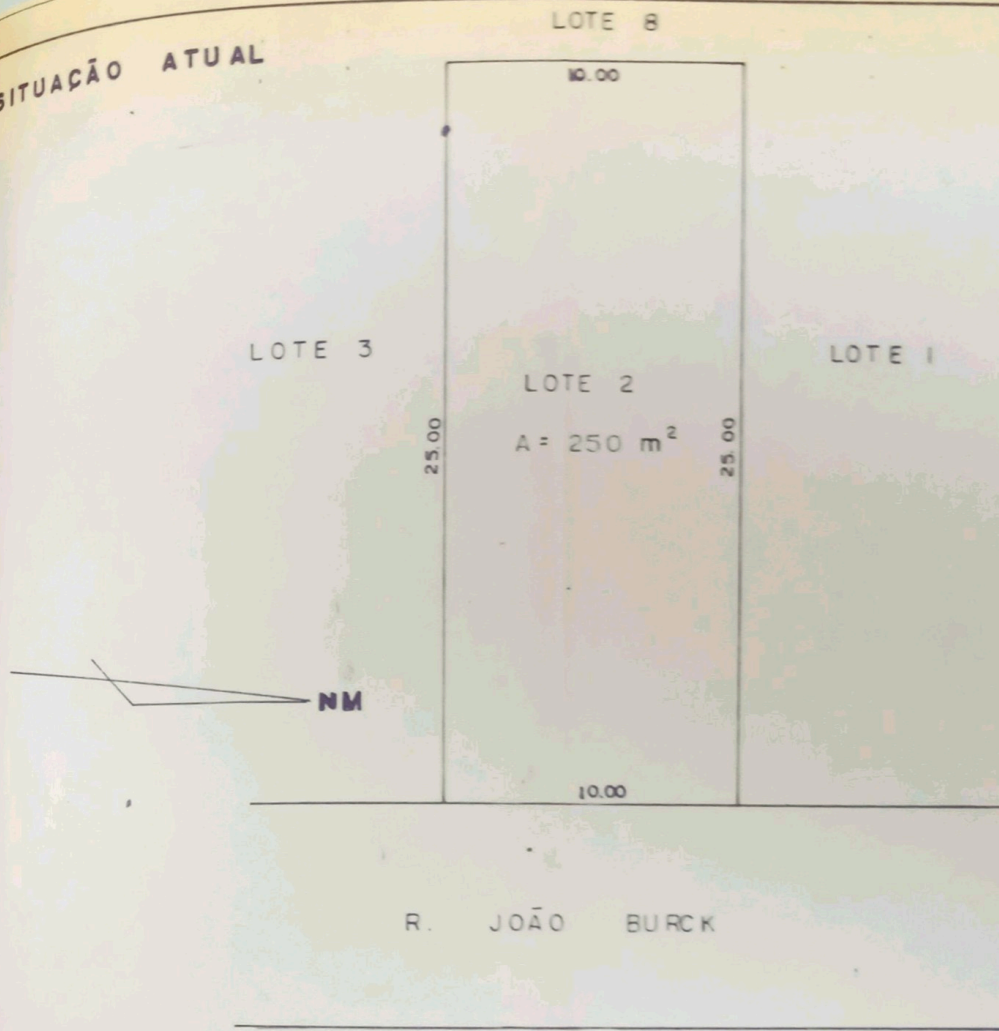

SITUAÇÃO PRETENDIDA

