



Prefeitura Municipal de Louveira

ESTADO DE SÃO PAULO

DECRETO Nº 1.335/92 DE 07 DE MAIO DE 1.992

Dispõe sobre Desdobro de Gleba A.

BENEDICTO DOS SANTOS NETTO, Prefeito Municipal de Louveira, Estado de São Paulo, no uso de suas atribuições legais, e principalmente no que consta do processo nº 1.898/92.

D E C R E T A :

Artigo 1º:- Fica aprovado o projeto de Desdobro de Gleba A, de propriedade de ORISVALDO BENVEGNO, JOSÉ LUIZ BENVEGNO E CLAUDEMIR BENVEGNO, localizada à Avenida Ricieri Chiquetto, Bairro Santo Antonio, neste Município, conforme planta anexa, de acordo com o processo nº 1.898/92.

Artigo 2º:- Este Decreto entra em vigor na data de sua publicação, revogadas as disposições em contrário.

PREFEITURA MUNICIPAL DE LOUVEIRA

Em 07 de Maio de 1.992

BENEDICTO DOS SANTOS NETTO
Prefeito Municipal

Publicado e Registrado na Secretaria de Administração, em 07 de Maio de 1.992.

ALCIDES EDUARDO
Secretário Administrativo

MEMORIAL DESCRITIVO

Assunto:- Desdobro de Gleba

Local:- Ay. Ricieri Chiquetto - Gleba 1 - B. Sts Antonio Louveira SP.

Propri| Orisvaldo Benvegnu, José Luiz Benvegnú e Claudemir Benvegnú

Limites e Confrontações Situação Atual

Gleba A: Inicia-se no ponto 7, cravado junto à Av. Ricieri Chiquetto e em comum com a Gleba A, daí segue confrontando com a gleba C, com distância de 11,30 metros até o ponto 6, daí deflete à esquerda com a mesma confrontação com distância de 31,10 metros até o ponto 5, daí deflete à esquerda ainda com a mesma confrontação com distância de 21,80 metros até o ponto 4, daí deflete à direita confrontando com Carlos e Paschoal Pagotto, com distância de 28,70 metros até o ponto H, daí segue pela mesma reta com distância de 198,50 metros até o ponto E, daí segue ainda pela mesma reta com distância de 56,50 metros, confrontando com Renato Martone até o ponto 11, daí deflete à direita confrontando com o Loteamento Cidade Jardim (ant. José Stabile), com distância de 44,06 metros até o ponto 11A, daí segue pela mesma reta confrontando com o loteamento Jardim Esmeralda (ant. Gentil Martins da Cruz), com distância de 41,44 metros até o ponto 12, daí deflete à direita com a mesma confrontação e distância de 340,00 metros sendo 84,00 metros até o ponto 8D, daí segue confrontando com a rua - Domingos Umberto Guisalberte e distância de 14,00 metros até o ponto 8C, daí segue com 114,00 metros até o ponto 8B, daí segue confrontando com a rua Natal Omizollo com distância de 14,00 metros até o ponto 8A, daí segue com 114,00 metros até o ponto 8, daí deflete à direita confrontando com a Av. Ricieri Chiquetto com distância de 78,00 metros até o ponto inicial 7, perfazendo uma área de 29.030,83 metros quadrados.

Situação Pretendida

Gleba A1: Inicia-se no ponto H1, cravado em comum com Durval Benvegnú e com a gleba A2, daí segue confrontando com Durval Benvegnú com distância de 181,72 metros até o ponto E, daí segue pela mesma reta confrontando com Renato Martone com distância de 56,50 metros até o ponto 11, daí deflete à direita confrontando com o loteamento Cidade Jardim (ant. José Stabile) com distância de 44,06 metros até o ponto 11A, daí segue pela mesma reta confrontando com o loteamento Jardim Esmeralda (ant. Gentil Martins da Cruz), com distância de 41,44 metros até o ponto 12, daí deflete à direita com a mesma confrontação com distância de 244,36 metros sendo 84,00 metros até o ponto 8D, daí confronta com a rua Domingos Umberto Guisalberte com distância de 14,00 metros até o ponto 8C, daí segue por 114,00 metros até o ponto 8B, daí confronta com a rua Natal Omizollo, com distância de 14,00 metros até o ponto 8A, daí segue por 18,36 metros até o ponto H2, daí deflete à direita confrontando com a Gleba A2, com distância de 85,57 metros até o ponto inicial H1, perfazendo uma área de 20.630,30 metros quadrados.

Gleba A2: Inicia-se no ponto 7, cravado junto a Av. Ricieri Chiquetto e em comum com a Gleba C, daí segue confrontando com a gleba C, com distância de 11,30 metros até o ponto 6, daí deflete à esquerda com

a mesma confrontação com distância de 31,10 metros até o ponto 5, daí deflete à esquerda ainda com a mesma confrontação com distância de 21,80 metros até o ponto 4, daí deflete à direita confrontando com Carlos e Paschoal Pagotto, com distância de 28,70 metros até o ponto H, daí segue pela mesma reta confrontando com Durval Benvegnú, com distância de 16,78 metros até o ponto H1, daí deflete à direita confrontando com a gleba A1, com distância de 85,57 metros até o ponto H2, daí deflete à direita confrontando com o Loteamento Jardim Esmeralda, com distância de 95,64 metros até o ponto 8, daí deflete à direita confrontando com a Av. Riciéri Chiquetto, com distância de 78,00 metros até o ponto inicial 7, perfazendo uma área de 8.400,53 metros quadrados.

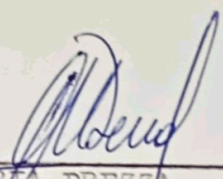

JOSÉ MARIA DREZZA
CREA: 117.965/D.

APROVADA

Departamento de Obras e Viação
Prefeitura Municipal de Louveira

Em 04 05 92

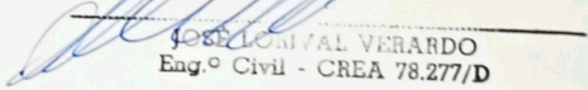

JOSÉ LOMIVAL VERARDO
Eng.º Civil - CREA 78.277/D

Processo N.º 1898/92

PROJETO PARA DESDOBRAMENTO DE GLEBA

LOCAL - AV. RICIERI CHIQUETTO - GLEBA I

B. STO ANTONIO - LOUVEIRA - SP

PROPR. - ORISVALDO BENVENUTO, JOSE LUIZ BENVENUTO E
CLAUDEMIR BENVENUTO

ESCALA - 1 / 1000

SITUAÇÃO

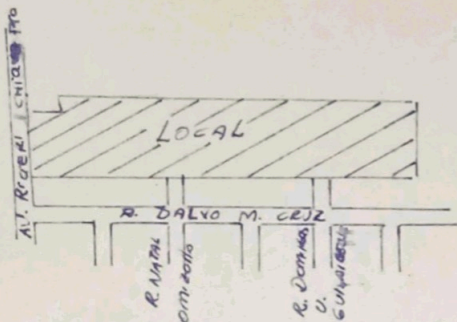

Orisvaldo Benvenuto
ORISVALDO BENVENUTO

x *Jose Luiz Benvenuto*
JOSE LUIZ BENVENUTO

x *Claudemir Benvenuto*
CLAUDEMIR BENVENUTO

AREAS (M2)

SIT. ATUAL
GLEBA A - 29.030,83

SIT. PRET.
GLEBA A1 - 20.630,30

GLEBA A2 - 8.400,53

R. T. ENG. AGRIM. E CIVIL JOSE MARIA CREZZA
CREA 117.965 / D

ART Nº 201.602

APROVADA

Departamento de Obras e Viação
Prefeitura Municipal de Louveira

Em 04/08/92

Jose Iornival Verardo
Eng.º Civil - CREA 78.277/D

Processo N.º

1898/92

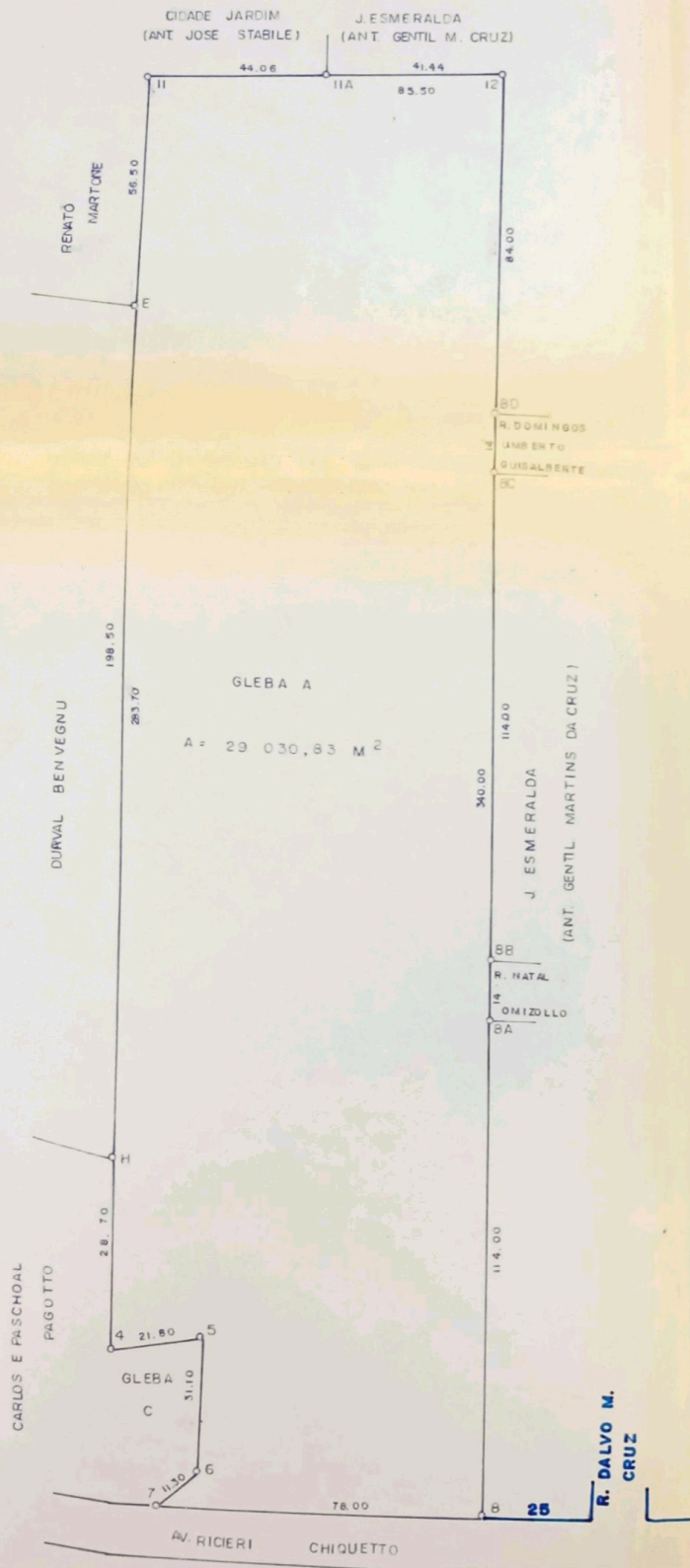

SITUAÇÃO ATUAL

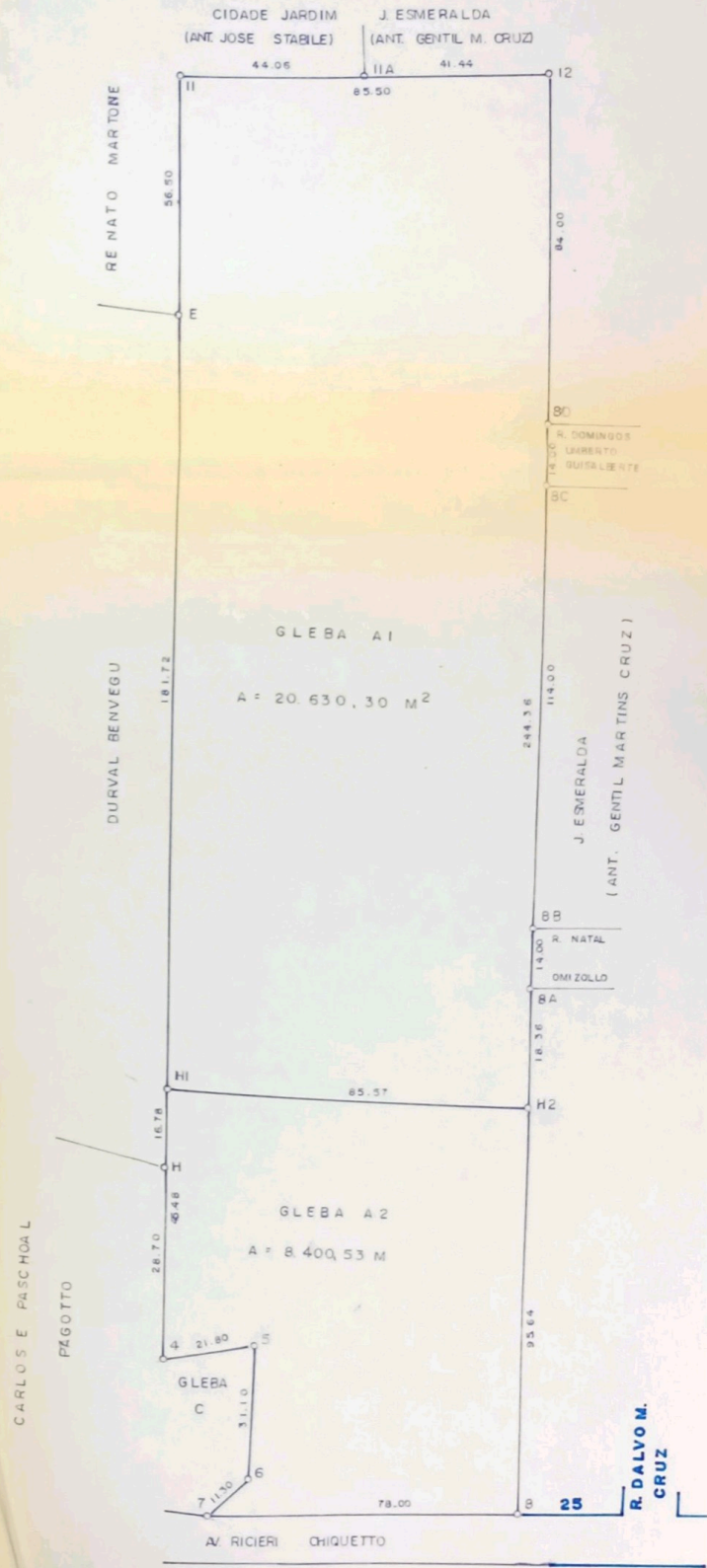

SITUAÇÃO PRETENDIDA