



Prefeitura Municipal de Louveira

ESTADO DE SÃO PAULO

**DECRETO Nº 1.799/97
DE 31 DE JULHO DE 1997**

DISPÕE SOBRE DESDOBRO DE LOTE

**BENEDICTO DOS SANTOS NETTO,
PREFEITO DO MUNICÍPIO DE
LOUVEIRA - SP, NO USO DE SUAS
ATRIBUIÇÕES LEGAIS, E,**

Considerando o processo administrativo nº
207/97 de 23.04.97

Considerando as apreciações técnicas e
jurídicas das Secretarias Competentes,

DECRETA :

ARTIGO 1º - Fica aprovado o projeto de
desdobro do lote 9 da Quadra G, situado na Rua Santo Miqueletto com Rua
Luiz Montelatto, loteamento Cidade Jardim, neste Município de Louveira, de
propriedade de VERÔNICA RODRIGUES DE LIMA e DANIELA LUIZA
DOS SANTOS, passando o lote a ter as seguintes medidas e descrições:



Prefeitura Municipal de Louveira

ESTADO DE SÃO PAULO

Decreto nº 1.799/97

- fls. 02 -

SITUAÇÃO DESDOBRADA:

LOTE 9 A : Com área de 141,36 metros quadrados, tem início no ponto C junto a Rua Luiz Montelatto e distante 4,22 metros do início da curva de concordância com a Rua Santo Miqueletto, desse ponto segue pela Rua Luiz Montelatto por uma distância de 11,78 metros até o ponto D de onde vira a direita e segue confrontando com o lote 10 por uma distância de 12,00 metros até o ponto E de onde vira a direita e segue confrontando com o lote 8 por uma distância de 11,78 metros até o ponto F de onde vira a direita e segue confrontando com o lote 9 - B dessa divisão por uma distância de 12,00 metros até o ponto inicial C.

LOTE 9 B : Com área de 141,26 metros quadrados, tem início no ponto A junto a Rua Santo Miqueletto de onde segue fazendo frente para essa via pública por 3,00 metros até o ponto B de onde segue em curva na confluência com a Rua Luiz Montelatto por uma distância de 14,14 metros até o ponto G de onde segue confrontando com essa Rua em reta por uma distância de 4,22 metros até o ponto C de onde vira a direita e segue confrontando com o lote 9-A dessa divisão por uma distância de 12,00 metros até o ponto F, de onde vira a direita e segue confrontando com o lote 8 por uma distância de 13,22 metros até o ponto inicial A, junto a Rua Santo Miqueletto.

ARTIGO 2º - Fica autorizado o registro perante o Cartório Competente, após cumpridas demais diligências pertinentes.



Prefeitura Municipal de Louveira

ESTADO DE SÃO PAULO

Decreto nº 1.799/97

- fls. 03 -

ARTIGO 3º - Este decreto entra em vigor na data de sua publicação, revogadas as disposições em contrário.

PREFEITURA MUNICIPAL DE LOUVEIRA
Em 31 de julho de 1997



BENEDICTO DOS SANTOS NETTO
Prefeito Municipal

Publicado e registrado na Secretaria de Administração em 31 de julho de 1997.



LUIZ CARLOS VIEIRA DE ANDRADE
Secretário de Administração

DATA: maio 18, 1997

MEMORIAL DESCRITIVO

DESDOBRO DE LOTE

LOTE 9, QUADRA "G", RUA SANTO MIQUELETTTO C/ RUA LUIZ MONTELATTO, LOTEAMENTO CIDADE JARDIM- LOUVEIRA/SP.

VERONICA RODRIGUES DE LIMA
DANIELA LUIZA DOS SANTOS

DESCRICAÇÃO DAS ÁREAS:

SITUAÇÃO ATUAL:

LOTE 9: com área de 282.62 metros quadrados, medindo 3.00 metros de frente para a rua Santo Miqueletto, mais 14.14 metros em curva na confluência da rua Santo Miqueletto com a rua Luiz Montelatto, por 12.00 metros nos fundos onde confronta com o lote 10 da quadra "G"; pelo lado direito de quem da rua Santo Miqueletto olha o imóvel, mede 25.00 metros, da frente aos fundos, confronta-se com o lote 8 da mesma quadra G; pelo lado esquerdo mede 16.00 metros para a rua Luiz Montelatto- cadastro n.01.1.107.0800.001.615.

SITUAÇÃO PRETENDIDA:

LOTE 9-A: com área de 141.36 metros quadrados, tem início no ponto C junto a rua Luiz Montelatto e distante 4.22 metros do início da curva de concordância com a rua Santo Miqueletto, desse ponto segue pela rua Luiz Montelatto por uma distância de 11.78 metros até o ponto D de onde vira a direita e segue confrontando com o lote 10 por uma distância de 12.00 metros até o ponto E de onde vira a direita e segue confrontando com o lote 8 por uma distância de 11.78 metros até o ponto F de onde vira a direita e segue confrontando com o lote 9-B dessa divisão por uma distância de 12.00 metros até o ponto inicial C.

APROVADA
Secretaria de Obras e Viação
Prefeitura Municipal de Louveira
Em 13/06/97

JORGE LUIZ VERNAGLIA
ENGRº CIVIL - ORÇA 0601188710

Processo Nº 207/97

LOTE 9-B: com area de 141,96 metros quadrados, tem inicio no ponto A junto a rua Santo Miquetto de onde segue fazendo frente para essa via publica por 3.00 metros ate o ponto B de onde segue em curva na confluencia com a rua Luiz Montelatto por uma distancia de 14.14 metros ate o ponto G de onde segue confrontando com essa rua em reta por uma distancia de 4.22 metros ate o ponto C de onde vira a direita e segue confrontando com o lote 9-A dessa divisao por uma distancia de 12.00 metros ate o ponto F, de onde vira a direita e segue confrontando com o lote 8 por uma distancia de 13.22 metros ate o ponto inicial A, junto a rua Santo Miquetto.

x Veronica Rodrigues de Lima

proprietaria

Veronica Rodrigues de Lima

Jose Lorival Verardo
eng. civil resp. p/ projeto

Jose Lorival Verardo

crea 0600782777

x Daniela L. Santos

proprietaria

Daniela Luiza dos Santos

APROVADA
Secretaria de Obras e Viação
Prefeitura Municipal de Louveira

Em 13/06/97

Jorge Luiz Vernaglia
ENG. CIVIL CREA 0601128719

Processo nº 207/97

16

DESDOBRO DE LOTE

LOCAL LOTE 9 QUADRA G RUA SNTO MIQUELETTO COM RUA LUIZ MONTELATTO, LOTEAMENTO CIDADE JARDIM , LOUVEIRA, SP.

PROPRIETARIOS VERONICA RODRIGUES DE LIMA DANIELA LUIZA DOS SANTOS

ESCALA 1 X X100

SITIACAO



Declaro que a aprovacao do projeto nao implica no reconhecimento por parte da prefeitura no direito de propriedade do imovel

Veronica Rodrigues de Lima PROPRIETARIO

Daniela J. Santo PROPRIETARIO

AREAS (M2)

LOTE 9- A	141.36
LOTE 9 - B	141.26
LOTE 9	282.62

ENG. CIVIL RESP. P/ PROJETO JOSE LORIVAL VERARDO CREA 060078777

ART 033/97

APROVADA Secretaria de Obras e Viação Prefeitura Municipal de Louveira

Em 13/06/97

[Handwritten signature]

JORGE LUIZ VERNAGLIA ENG. CIVIL CREA 0601186710

Processo N° 207/97

LOTE 10

12.00

16.00

25.00

RUA LUIZ MONTELATTO

LOTE 9

282.62 M2

LOTE 8

14.14

3.00

RUA SANTO MIQUELETTTO

LOTE 10

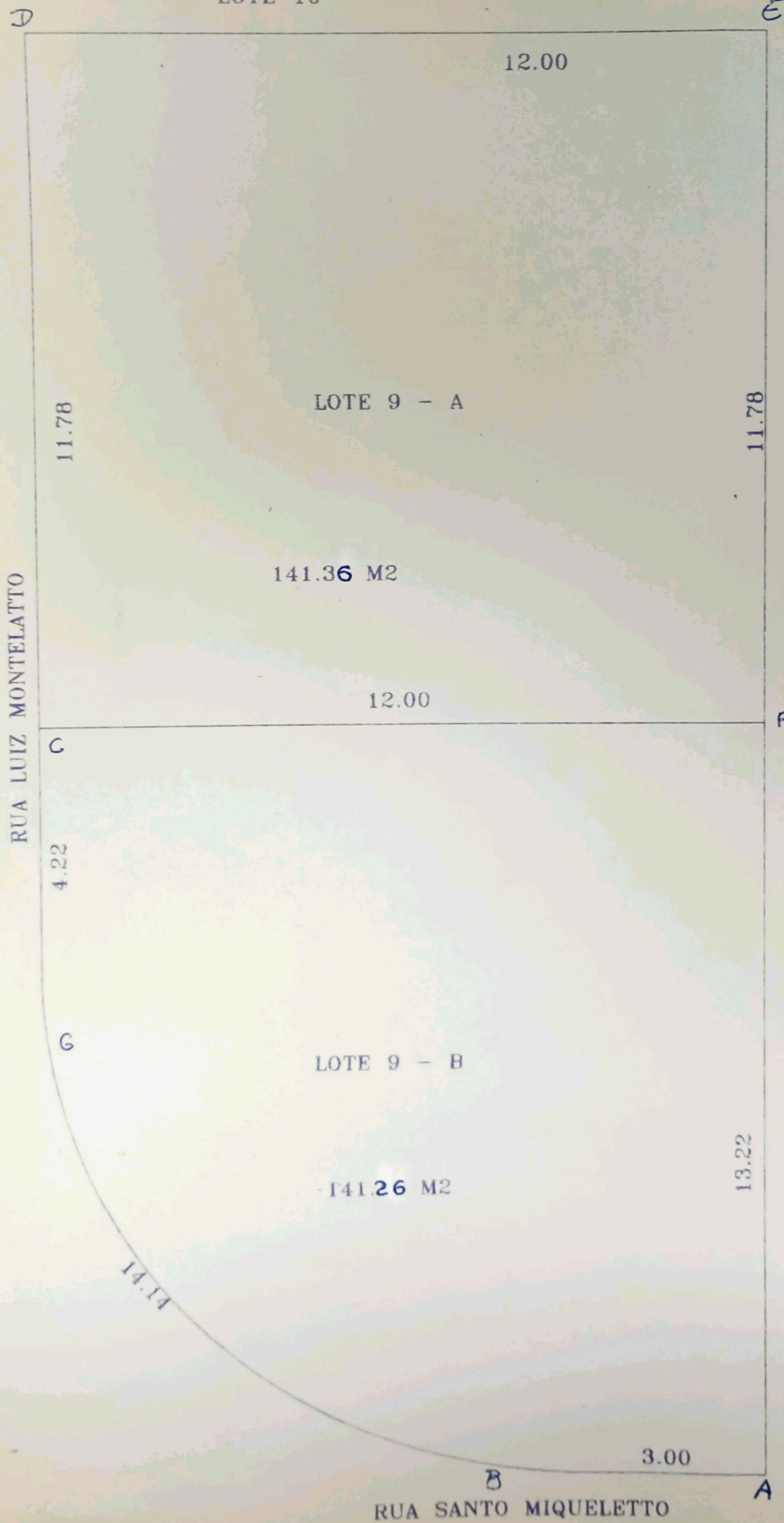

RUA LUIZ MONTELATTO

RUA SANTO MIQUELETTO

LOTE 8