



Prefeitura Municipal de Louveira

ESTADO DE SÃO PAULO

DECRETO Nº 1.264/91 DE 23 DE SETEMBRO DE 1.991

Dispõe sobre Desdobro de Lote.

BENEDICTO DOS SANTOS NETTO, Prefeito Municipal de Louveira, Estado de São Paulo, no uso de suas atribuições legais,

D E C R E T A :

Artigo 1º:- Fica aprovado o projeto de Desdobro de Lote "12", da Quadra F - Desmembramento do Jardim Lago Azul, de propriedade de OMERIO DA SILVA CABRAL e ADALGISA ALVES DE JESUS CABRAL, localizado à Rua Gerônimo Bassi esquina com a Rua Antonio Chicalhoni, Bairro Santo Antonio, neste Município conforme planta anexa, de acordo com o processo nº 4.360/91.

Artigo 2º:- Este Decreto entra em vigor na data de sua publicação, revogadas as disposições em contrário.

PREFEITURA MUNICIPAL DE LOUVEIRA

Em 23 de Setembro de 1.991

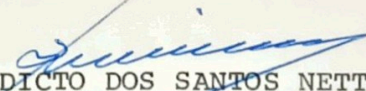
BENEDICTO DOS SANTOS NETTO
Prefeito Municipal

Publicado e Registrado na Secretaria de Administração em 23 de Setembro de 1.991.

ALCIDES EDUARDO
Secretário Administrativo

MEMORIAL DESCRITIVO

ASSUNTO: Desdobre de Lote

LOCAL: Rua Gerônimo Bassi esq. com a rua Antonio Chicalhoni
Lote 12 - Quadra F - J. Lago Azul - Louveira - SP.

PROPRIETÁRIA: Adalgiza Alves de Jesus Cabral

Limites e Confrontações

Situação Atual

Lote 12:- Com área de 376,00 metros quadrados, medindo 8,50 metros de frente para a rua Gerônimo Bassi, do lado direito mede 3,50 metros de frente para a confluência das ruas Antonio Chicalhoni e Gerônimo Bassi e 24,50 metros de frente para a rua Antonio Chicalhoni do lado esquerdo mede 30,00 metros confrontando com o lote 11 por 24,00 metros e com o lote 09 por 6,00 metros e nos fundos mede 18,00 metros confrontando com o lote 13.

Situação Pretendida

Lote 12A:- Com área de 250,94 metros quadrados, medindo 8,50 metros de frente para a rua Gerônimo Bassi, do lado direito mede 3,50 metros de frente para a confluência das ruas Antonio Chicalhoni e Gerônimo Bassi e 17,10 metros de frente para a rua Antonio Chicalhoni, do lado esquerdo mede 22,28 metros confrontando com o lote 11 e nos fundos mede 15,80 metros confrontando com o lote 12B.

Lote 12B:- Com área de 125,06 metros quadrados, medindo 7,40 metros de frente para a rua Antonio Chicalhoni, do lado direito mede 18,00 metros confrontando com o lote 13, do lado esquerdo mede 15,80 metros confrontando com o lote 12A e nos fundos mede 7,72 metros confrontando com o lote 11 por 1,72 metros e com o lote 09 por 6,00 metros.

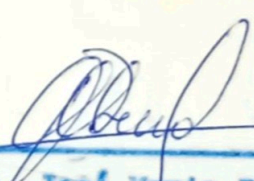
RT. Engº José Maria Drezza
Crea 117.965/D.

PROJETO COMPLETO

F. U.

PROJETO PARA DESDOBRAMENTO DE LOTE

LOCAL - R. GERONIMO BASSI ESQ. COM R. ANTONIO CHICALHONI
LOTE 12 - QUADRA F - J. LAGO AZUL - LOUVEIRA

PROPR. - ADALGIZA ALVES DE JESUS CABRAL

ESCALA - 1 / 200

AGO / 91

SITUAÇÃO

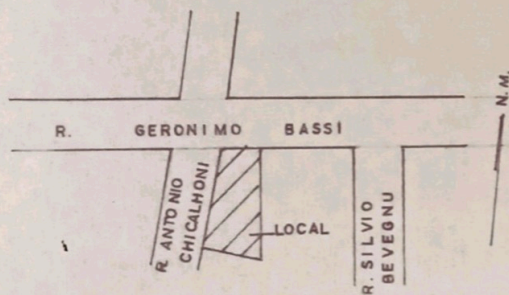

Adalgiza Alves de Jesus Cabral
PROPRIETARIO

AREA (M2)

SIT. ATUAL	
LOTE 12	376.00
SIT. PRETENDIDA	
LOTE 12 A	250.94
LOTE 12 B	125.06
TOTAL	376.00

RT. ENG. AGRIM. E CIVIL *Jose Maria Drezza*
CREA 17.965 / D

ART Nº

376.730

APROVADA

Departamento de Obras e Viacão
Prefeitura Municipal de Louveira

Em 17 de 09 de 91

Jose Maria Drezza
Eng.º Civil - CREA 76.277/D

Processo Nº *4.360/91*

R. GERONIMO BASSI

R. ANTONIO CHICALHONI

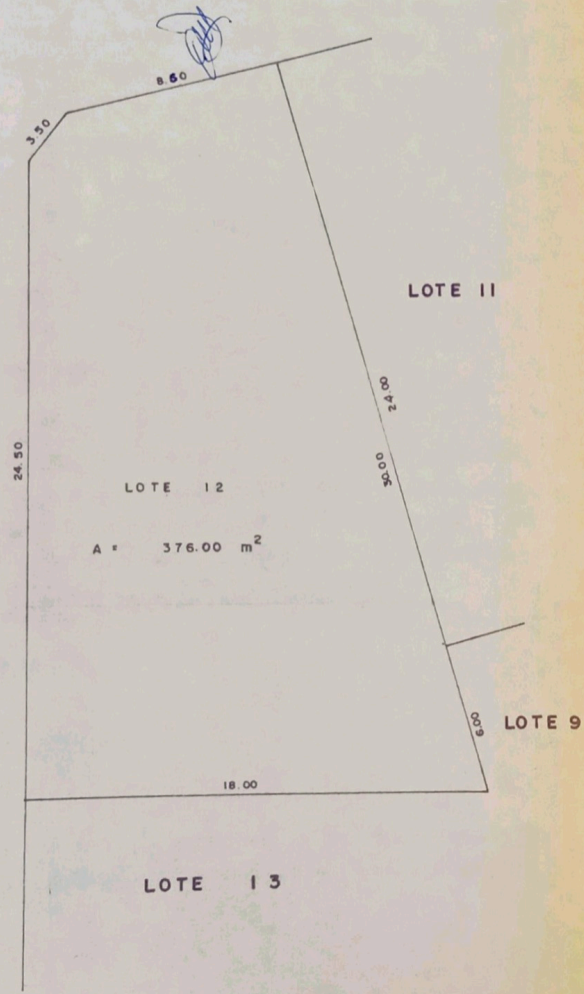

SITUAÇÃO ATUAL

R. GERONIMO BASSI

R. ANTONIO CHICALHONI

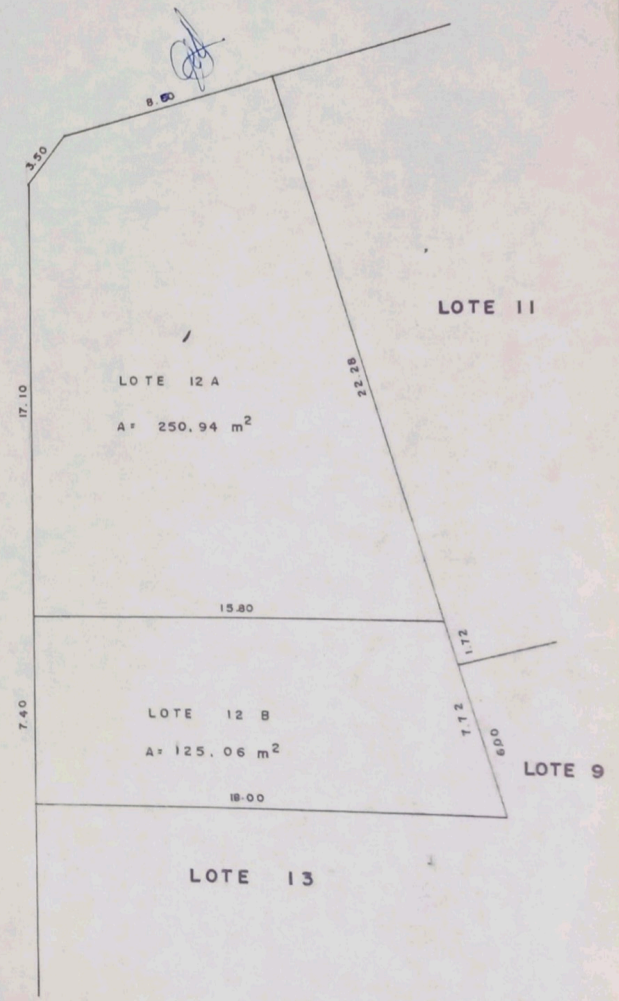

SITUAÇÃO PRETENDIDA