



Prefeitura Municipal de Louveira

ESTADO DE SÃO PAULO

DECRETO Nº 1.418/92 DE 30 DE DEZEMBRO DE 1.992.

Dispõe sobre Anexação e Desdobro de Lotes

BENEDICTO DOS SANTOS NETTO, Prefeito Municipal de Louveira, Estado de São Paulo, no uso de suas atribuições legais e, principalmente, no que consta do processo nº 2023/92.

D E C R E T A :

Artigo 1º:- Fica aprovado o projeto de Anexação e Desdobro de Lotes, de propriedade de Pedro Chiquetto e Jorge Barbosa dos Santos, localizado à Av. Ricieri Chiquetto esquina com a Rua Emilio Chiquetto, no Bairro Santo Antonio, neste Município, conforme planta anexa, de acordo com o processo nº 2023/92.

Artigo 2º:- Este Decreto entra em vigor na data de sua publicação, revogadas as disposições em contrário.

PREFEITURA MUNICIPAL DE LOUVEIRA

EM 30 DE DEZEMBRO DE 1.992.

BENEDICTO DOS SANTOS NETTO

Prefeito Municipal

Publicado e Registrado no Departamento de Administração em 30 de Dezembro de 1.992.

JOSÉ ARISTEU MENDONÇA

Secretário Administrativo Substituto

MEMORIAL DESCRITIVO

Assunto:- Projeto para Anexação e Desdobro de Lotes
Local:- Av. Ricieri Chiquetto - esq. com rua Emílio Chiquetto
Iptes 5C e 5D - Gleba II B. Stº Antonio Louveira - SP
Propr. Pedro Chiquetto e Jorge Barbosa dos Santos.

Limites e Confrontações Situação Atual

Lote 5C: Inicia-se junto à rua Emílio Chiquetto e em comunccom o lote 6A, daí segue confrontando com a rua Emílio Chiquetto com - distância de 10,00 metros, daí deflete à esquerda confrontando - com o lote 5E com distância de 27,43 metros, daí deflete à esquer da confrontando com o lote 5D com distância de 13,72 metros, daí deflete à esquerda com distância de 24,00 metros confrontando com o lote 5D por 10,50 metros e com o lote 6A, por 13,50 metros até o início desta descrição, perfazendo uma área de 300,00 metros qua drados.

Lote 5D: Inicia-se junto à Av. Ricieri Chiquetto e em comum com o lote 16, daí segue confrontando com a Av. Ricieri Chiquetto com distância de 10,00 metros, daí deflete à esquerda confrontando com o lote 6A, com distância de 29,90 metros, daí deflete à esquerda con frontando com o lote 5C com distância de 10,50 metros, daí deflete à direita com a mesma confrontação com distância de 13,72 metros, daí deflete à esquerda confrontando com o lote 5E com distância de 3,11 metros, daí deflete à esquerda com distância de 44,20 metros, confrontando com o lote 15 por uma distância de 10,00 metros e com o lote 16 por uma distância de 34,20 metros até o início desta des crição, perfazendo uma área de 428,67 metros quadrados.

Anexação

Lote 5C - 5D: Inicia-se junto à Av. Ricieri Chiquetto, e em comum com o lote 16, daí segue confrontando com a Av. Ricieri Chiquetto com distância da 10,00 metros, daí deflete à esquerda confrontando com o lote 6A, com distância de 29,90 metros daí deflete à direita com a mesma confrontação com distância de 13,50 metros, daí deflete à esquerda confrontando com a rua Emílio Chiquetto com distância de 10,00 metros, daí deflete à esquerda confrontando com o lote 5E com distância de 30,54 metros, daí deflete à esquerda com distância de 44,20 metros confrontando com o lote 15, por uma distância de 10,00 metros e com o lote 16 por uma distância de 34,20 metros até o iní cio desta descrição, perfazendo uma área de 728,67 metros quadrados.

Desdobro

Lote 5C: Inicia-se junto à rua Emílio Chiquetto e em comum com o lote 6A, daí segue pela rua Emílio Chiquetto com distância de - 10,00 metros, daí deflete à esquerda confrontando com o lote 5E, com distância de 30,54 metros, daí deflete à esquerda com distân cia de 14,20 metros confrontando com o lote 15 por uma distância de 10,00 metros e com o lote 16 por uma distância de 4,20 metros, daí deflete à esquerda com distância de 27,77 metros confrontando com o lote 5D, por uma distância de 14,27 metros e com o lote 6A por uma distância de 13,50 metros até o início desta descrição,

perfazendo uma área de 347,83 metros quadrados.

Lote 5D: Inicia-se junto à Av. Ricieri Chiquetto e em comum com o lote 16, daí segue confrontando com a Av. Ricieri Chiquetto com distância de 10,00 metros, daí deflete à esquerda confrontando com o lote 6A com distância de 29,90 metros, daí deflete à esquerda confrontando com o lote 5C com distância de 14,27 metros, daí deflete à esquerda confrontando com o lote 16 com distância de 30,00 metros até o início desta descrição, perfazendo uma área de 380,84 metros quadrados.

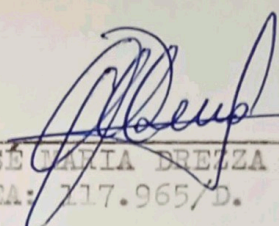
JOSE MARIA BREZZA
CREA: 117.965/D.

APROVADA
Departamento de Obras e Viação
Prefeitura Municipal de Louveira
Em 11 08 92

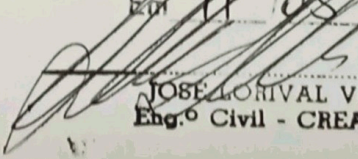
JOSE LORIVAL VERARDO
Eng.º Civil - CREA 78.277/D

Processo N.º 2023/92

PROJETO COMPLETO

F. U.

PROJETO PARA ANEXAÇÃO E DESDOBRO DE LOTES

34

LOCAL - AV. RICIERI CHIQUETTO ESQ. COM R. EMILIO CHIQUETTO

LOTES 5C - 5D - GLEBA II - B. STO ANTONIO - LOUVEIRA

PROPR. - PEDRO CHIQUETTO E JORGE BARBOSA DOS SANTOS

ESCALA - 1 / 500

DEZ / 91

SITUAÇÃO

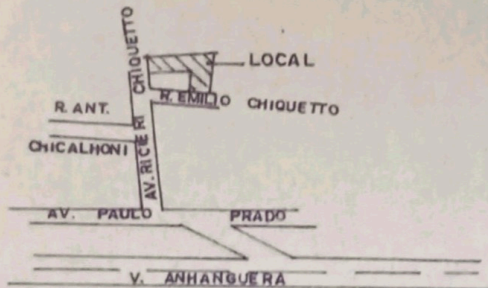

Pedro Chiquetto

PEDRO CHIQUETTO

Jorge Barbosa dos Santos

JORGE BARBOSA DOS SANTOS

AREA (M2)

SIT. ATUAL	
LOTE 5C	300.00
LOTE 5D	428.67
ANEXAÇÃO	728.67
DESDOBRO	
LOTE 5C	347.83
LOTE 5D	380.84
TOTAL	728.67

Jose Maria Drezza
R.T. ENG. AGRIM. E CIVIL JOSE MARIA DREZZA
CREA 117.965 / D

ART Nº 201606

APROVADA
Departamento de Obras e Viação
Prefeitura Municipal de Louveira

Em 11/08/92

Jose Lornival Verardo
Eng.º Civil - CREA 28.277/D

Processo N.º 2023/92

SIT. ATUAL

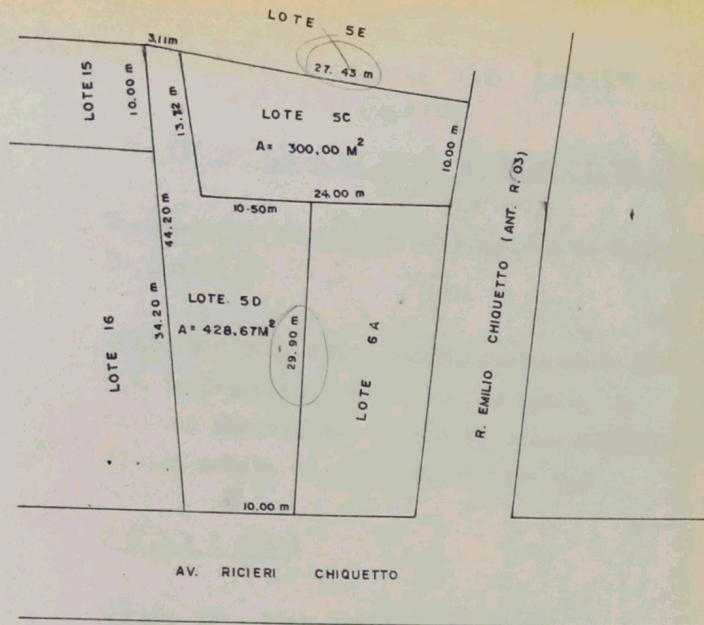

ANEXAÇÃO

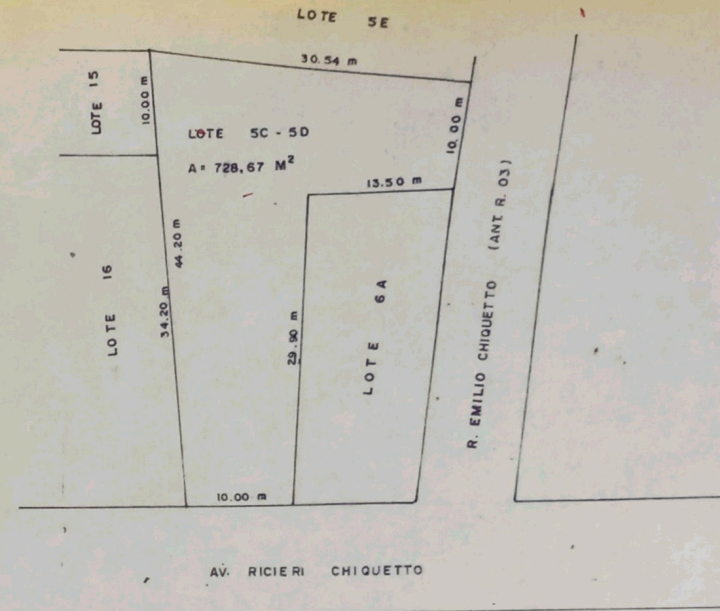

DESDOBRO

