

Prefeitura Municipal de Louveira

ESTADO DE SÃO PAULO

DECRETO Nº 1.451/93 DE 26 DE MARÇO DE 1.993

Dispõe sobre desdobro da Gleba E.

DR. ELEUTÉRIO BRUNO MALERBA FILHO, Prefeito Municipal de Louveira, Estado de São Paulo, no uso de suas atribuições legais em atendimento ao que consta do processo nº 373/93.

D E C R E T A :

Artigo 1º:- Fica aprovado o projeto de desdobro da Gleba E, de propriedade de UBIRAJARA DE SOUZA TAVARES, AUGUSTO FERNANDES DA SILVA e ROBSON JOÃO BONADIA, localizado na Estrada Municipal, Sítio Córrego Guembê, neste Município, objeto da matrícula 10384 do 1º Cartório de Registro de Imóveis da Comarca de Jundiaí, em acordo com a planta anexa e o protocolado sob nº 373/93.

Artigo 2º:- Este Decreto entra em vigor na data de sua publicação, revogadas as disposições em contrário.

PREFEITURA MUNICIPAL DE LOUVEIRA

Em 26 de Março de 1.993

DR. ELEUTÉRIO BRUNO MALERBA FILHO

Prefeito Municipal

Publicado e Registrado na Secretaria de Administração em 26 de Março de 1.993.

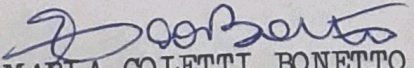
ELENICE MARIA COLETTI BONETTO
Secretária de Administração

MEMORIAL DESCRITIVO

OBJETO: Desdobro de Gleba

LOCAL: Estrada Municipal - Sitio Córrego do Guembê - Gleba E
Louveira - SP

OPR.: Uhirajara de Souza Tavares, Augusto Fernandes da Silva e Robson
João Bonadia

Limites e Confrontações - Situação Atual

Gleba E- Com área de 6.683,07 metros quadrados, que assim se descreve:
Inicia-se no ponto 22 cravado junto á estrada Municipal (Louveira-
Tra) e em comum com a Igreja Batista de Louveira, daí segue pela estrada
Municipal por uma extensão de 68,75 metros até o ponto 15A, cravado
junto ao brejo que divisa com José Adolfo; daí deflete à direita aban-
donando a Estrada Municipal e segue pelo brejo, faz uma curva convexa
por uma extensão de 30,00 metros, seguindo após em linha reta por uma
extensão de 90,25 metros, perfazendo em seu percurso total pelo brejo
uma extensão de 120,25 metros até o ponto 28, confrontando com José
Adolfo; daí deflete à direita com rumo de $66^{\circ}24'00''$ NE e extensão de
78,17 metros confrontando com a Gleba F de Noemi Dutra de Almeida até
o ponto 27, cravado junto a Estrada Municipal; daí deflete à direita
confrontando com a estrada por uma extensão de 30,91 metros até o pon-
to 26; daí deflete à direita abandonando a estrada com rumo de $63^{\circ}35'$
 $24''$ SW e extensão de 30,05 metros confrontando com a Gleba D de Eduar-
do Savoy Dutra até o ponto 25; daí deflete à esquerda com rumo de 26°
 $52'02''$ NW e extensão de 51,85 metros até o ponto 24; daí deflete à es-
querda com a mesma confrontação com rumo de $63^{\circ}55'24''$ NE e extensão de
77,77 metros até o ponto 23; daí deflete à direita com rumo de $68^{\circ}21'46''$
E e extensão de 27,33 metros confrontando com Igreja Batista de Lou-
veira até o ponto inicial 22.

Limites e Confrontações - Situação Pretendida

Gleba E1- Com área de 3.341,54 metros quadrados, que assim se descreve:
Inicia-se no ponto 27, cravado junto a Estrada Municipal e em comum com
Gleba F de Noemi Dutra de Almeida, daí segue pela estrada por uma ex-
tensão de 30,91 metros até o ponto 26; daí deflete à direita com rumo
de $63^{\circ}35'24''$ SW e extensão de 30,05 metros até o ponto 25 confrontando
este trecho com a Gleba D de Eduardo Savoy Dutra; daí deflete à esquer-
da com a mesma confrontação com rumo de $26^{\circ}52'02''$ SE e extensão de 5,50
metros até o ponto 24A; daí deflete à direita com rumo de $64^{\circ}12'41''$ SW
e extensão de 43,24 metros confrontando com a Gleba E2 até o ponto 15B
daí deflete à direita e segue pelo brejo por uma extensão de 48,50 me-
tros confrontando com José Adolfo até o ponto 28; daí deflete à direi-
ta com rumo de $66^{\circ}24'00''$ NE e extensão de 78,17 metros até o ponto ini-
cial 27 confrontando com a Gleba F de Noemi Dutra de Almeida.

Gleba E2- Com área de 3.341,53 metros quadrados, que assim se descreve:
Inicia-se no ponto 22, cravado junto á Estrada Municipal (Louveira-Tra-
veira) e em comum com a Igreja Batista de Louveira, daí segue pela estrada
Municipal por uma extensão de 68,75 metros até o ponto 15A, cravado

...to ao brejo que divisa com José Adolfo; daí deflete á direita ahan
...ando a estrada e segue pelo brejo , faz uma curva convexa em uma
...ensão de 30,00 metros, seguindo após em linha reta por uma exten -
...o de 41,75 metros, perfazendo em seu percurso total pelo brejo uma
...ensão de 71,75 metros até o ponto 15B confrontando neste trecho com
... José Adolfo; daí deflete á direita com rumo de 64°12'41"NE e extensão
... 43,24 metros até o ponto 24A, confrontando com a Gleba El; daí def-
...ete á direita com rumo de 26°52'02"SE e extensão de 46,35 metros até
... ponto 24 confrontando com a Gleba D de Eduardo Savoy Dutra; daí def-
...ete á esquerda com a mesma confrontação com rumo de 63°35'24"NE e ex-
...ensão de 8,77 metros até o ponto 23; daí deflete á direita com rumo
... 68°21'46"SE e extensão de 27,33 metros até o ponto inicial 22 con -
...ontando com a Igreja Batista de Louveira.

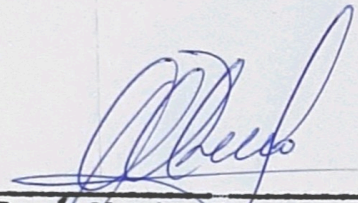

José Maria Drezza
CREA 117.965/D

... 24 ...
... 113 884D ...
... 1904 ...
... 1904 ...
... 1904 ...
... 1904 ...

PROJETO COMPLETO

F. U.

PROJETO - PARA DESDOBRO DE GLEBA

4.1

LOCAL - ESTRADA MUNICIPAL - SITIO CÓRREGO DO GUEMBÊ - GLEBA E LOUVEIRA - SP

PROPR. - UBIRAJARA DE SOUZA TAVARES, AUGUSTO FERNANDES DA SILVA E ROBSON JOÃO BONADIA

ESCALA - 1/500

DEZ / 92

SITUAÇÃO

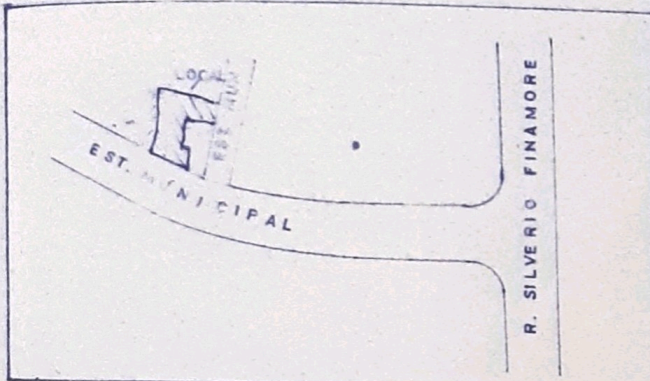

PROPR. *Ubirajara de Souza Tavares*

Augusto

Robson

AREA (M 2)

GLEBA E	6.683,07
GLEBA E1	3.341,54
GLEBA E2	3.341,53
TOTAL	6.683,07

PROPR. *Robson*

RT. ENG. AGRIM. E CIVIL JOSE MARIA DREZZA
CREA 117.965/D

ART. Nº 200082256

APROVADA
Secretaria de Obras e Viação
Prefeitura Municipal de Louveira

Em... 31/12/1993

Jose Maria Drezza

Engº Agrimensor e Civil - CREA 117.965/D

Processo Nº 373193

SITUAÇÃO ATUAL

SITUAC

GLEBA F (NOEMI DUTRA DE ALMEIDA)

FAIXA DA LINHA DE TRANSMISSÃO FURNAS CENTRAIS ELETRICAS S/A

EST. MUNICIPAL

GLEBA



GLEBA E
A = 6.683.07 M²

JOSE ADOLFO

Traviu

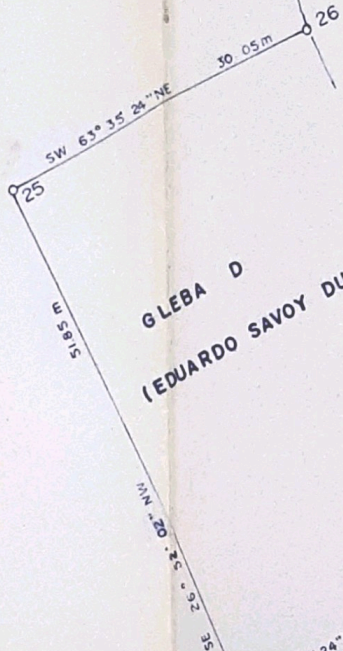

GLEBA D
(EDUARDO SAVOY DUTRA)

IGREJA BATISTA DE LOUVEIRA

ESTRADA MUNICIPAL

Louveira

SW 66° 24' 00" NE

78.17 m

30.91 m

SW 63° 35' 24" NE

30.05 m

51.85 m

NW 26° 34' 02" SE

SW 63° 35' 24" NE

8.77 m

NW 68° 21' 46" SE

27.33 m

69.75 m

28

27

26

25

23

24

22

15A

28

FAIXA

FAIXA

SITUAÇÃO PRETENDIDA

GLEBA F (NOEMI OUTRA DE ALMEIDA)

SW 66° 24' 00" NE

78.17 m

FAIXA DA LINHA DE TRANSMISSÃO - FURNAS CENTRAIS ELÉTRICAS S/A

30.91 m

EST. MUNICIPAL

GLEBA E1
A = 3341,54 M²

E 09° 55'

43.24 m

SW 63° 35' 24" NE

30.05 m

GLEBA D
(EDUARDO SAVOY DUTRA)

SW 64° 10' 40" NE

46.55 m

NN 20° 55' 52" SE

IGREJA BATISTA DE LOUVEIRA

SW 63° 35' 24" NE

24.877 m

NW 68° 21' 46" SE

27.33 m

GLEBA E2
A = 3.341,53 M²

68.75 m

ESTRADA MUNICIPAL



DE

louveira

louveira

TRAVIÃO

28

27

26

25

24A

23

22

22

15A

15B

BREJO

ALTO

ALTO

ALTO

ALTO

ALTO

ALTO

ALTO

ALTO

ALTO

ALTO

ALTO

ALTO

ALTO

ALTO

ALTO

