

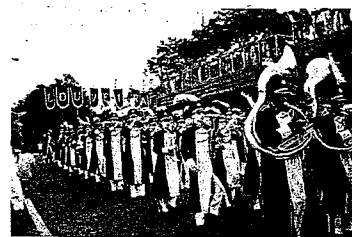

BAMALO



BANDA MARCIAL DE LOUVEIRA

RODOVIA ROMILDO PRADO, KM. 02 – ÁREA DE LAZER – LOUVEIRA – SP
CEP-13.290-000 – FONE: (11) 9-8129-9788 / (11) 9-7583-5315 – E-MAIL: bamalo@bamalo.com.br

PLANO DE TRABALHO

1. DADOS CADASTRAIS

1.1 - Entidade Proponente			
Órgão / Entidade		CNPJ	
BAMALO – Banda Marcial de Louveira		66.072.240/0001-00	
Endereço			
Rodovia Romildo Prado, s/nº - Área de Lazer do Trabalhador			
Cidade	UF	CEP	Telefone:
Louveira	SP	13.290-000	(11) 9-8129-9788
E-mail Institucional			
bamalo@uol.com.br			
Conta-Corrente	Banco	Agência	Praça Pagamento
21.587-2	001	2254-3	Louveira-SP
1.2 - Representante Legal da Proponente			
Nome do Representante Legal		Cargo	
Tiago José Degani dos Santos		Diretor Executivo	
RG/CI	Órgão Expedidor	CPF	
40.089.184-0	SSP-SP	319.479.658-59	
Endereço Residencial (rua, bairro, nº, etc)			
Rua da Colina, 120 – Colinas da Bela Vista			
Cidade	UF	CEP	
Louveira	SP	13.290-000	
E-mail Pessoal		Telefone	
tiagojose2006@hotmail.com		(11) 9-8129-9788	
1.3 - Responsável Técnico do Projeto			
Nome do Responsável Técnico do Projeto		Cargo/Função	
Tiago José Degani dos Santos		Diretor Executivo	
RG/CI	Órgão Expedidor	CPF	
40.089.184-0	SSP-SP	319.479.658-59	
Endereço Residencial (rua, bairro, nº, etc)			
Rua da Colina, 120 – Colinas da Bela Vista			
Cidade	UF	CEP	



BAMALO



BANDA MARCIAL DE LOUVEIRA

RODOVIA ROMILDO PRADO, KM. 02 – ÁREA DE LAZER – LOUVEIRA – SP
CEP-13.290-000 – FONE: (11) 9-8129-9788 / (11) 9-7583-5315 – E-MAIL: bamalo@bamalo.com.br

Louveira	SP	13.290-000
E-mail Pessoal		Telefone
tiagojose2006@hotmail.com		(11) 9-8129-9788

2. DESCRIÇÃO DO PROJETO

2.1 - Título do Projeto:	2.2 - Período de Execução	
Subvenção Municipal para manutenção da prestação de serviços de educação musical e coreográfica, destinados gratuitamente a crianças, jovens e adultos residentes no Município de Louveira, contribuindo para a formação cidadã, desenvolvimento da responsabilidade, da solidariedade, da convivência em grupo, elevação da autoestima e acesso à cultura.	Início: Janeiro de 2024	Término: Dezembro de 2024
2.3 – Identificação da Ação e Capacidade de Atendimento		
Serviço gratuito de Educação Musical e Coreográfica para crianças, jovens e adultos residentes no Município de Louveira.	CAPACIDADE DE ATENDIMENTO PRETENDIDA: 150 usuários VALOR MENSAL: R\$ 16.000,00 (Dezesseis mil reais) VALOR PREVISTO (12 MESES): R\$ 192.000,00 (Cento e noventa e dois mil reais)	
2.4 – Justificativa		
<p>A Banda Marcial de Louveira – Bamalo, vem sempre atravessando por momentos de notórias necessidades financeiras, não possuindo capacidade financeira que permita uma administração livre autossustentável e não seríamos hoje essa instituição séria e respeitada em todo Brasil, Tri-Campeã Nacional na categoria Banda Marcial Infanto-Juvenil, promovido pela Liga Brasileira de Bandas e Fanfarras, sem o respaldo econômico do Poder Executivo para suprir as necessidades e dar continuidade aos excelentes serviços prestados gratuitamente a comunidade Louveirense, durante seus mais de 32 anos de existência.</p> <p>Toda essa necessidade financeira ocorre em virtude da Banda Marcial de Louveira – Bamalo ter assumido como objetivo principal, o compromisso de prestar serviços de educação musical e coreográfica totalmente gratuita a população Louveirense.</p> <p>Anualmente passam mais de 150 alunos pela instituição e cuidar de uma instituição tão grande e</p>		



BAMALO

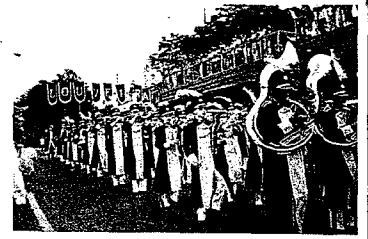

BANDA MARCIAL DE LOUVEIRA

RODOVIA ROMILDO PRADO, KM. 02 – ÁREA DE LAZER – LOUVEIRA – SP
CEP-13.290-000 – FONE: (11) 9-8129-9788 / (11) 9-7583-5315 – E-MAIL: bamalo@bamalo.com.br

complexa como a Bamalo, exige um custo alto de manutenção visto que, para manter um nível de aprendizagem satisfatório, é necessário a contratação de professores especializados, coreógrafos, materiais de consumo, a fim de formar alunos qualificados para seguir uma carreira profissional.

Outra grande parte de nossos gastos ocorrem devido à boa parte dos equipamentos de trabalho ter mais de 32 anos de uso e não serem suficientes para atender a todos os alunos, o que acarreta em constantes gastos com manutenção.

2.5 – Diagnóstico da Realidade

A Bamalo fornece aulas gratuitas de música e dança para crianças, jovens e adultos do município de Louveira, pois acreditamos que este trabalho social e cultural possa diminuir as chances desses alunos seguirem caminhos errados na vida e damos um passo no ensino de uma profissão.

Atendemos esses alunos de segunda a sexta das 19:00 às 21:00 hrs, período este em que damos todo ensinamento necessário para que possam aprender a tocar um instrumento ou a dançar e seguir quem sabe uma carreira no ramo.

Muitos de nossos alunos vêm para os ensaios direto das escolas, por isso, servimos diariamente uma refeição para que possam suportar o tempo até chegarem em casa.

Fazemos acompanhamento nesses alunos para ver se estão indo bem na escola e se possuem assiduidade, pois é um dos requisitos que exigimos muito de nossos alunos, pois acreditamos que isso possa contribuir muito para a formação cidadã deles.

Além disso, viajamos com todos esses alunos por todo o Brasil em apresentações e competições e damos todo material e alimentação necessária para a viagem, tudo gratuitamente, evitando que eles tenham que dispor de algum dispêndio financeiro.

Cedemos gratuitamente, enquanto componente integrante da Bamalo, todo uniforme necessário para a realização das apresentações e também camisetas e agasalhos para que sejam facilmente identificados.

2.6 – Metodologia

Iniciação aos movimentos básicos de coreografia marcial;
Noções básicas de ginástica artística e desportiva;
Teoria Musical, técnica instrumental de percussão/sopro (Metais), técnica de respiração, princípios de ordem unida e coreográfica, prática instrumental individual/naípe/grupo;
Desenvolvimento de responsabilidade;
Convivência em grupo.

2.7 – Objetivo Geral

Manter a Banda Marcial de Louveira funcionando durante o ano de 2024 e fornecendo gratuitamente Educação Musical e Coreográfica para crianças, jovens e adultos residentes no Município de Louveira.



BAMALO

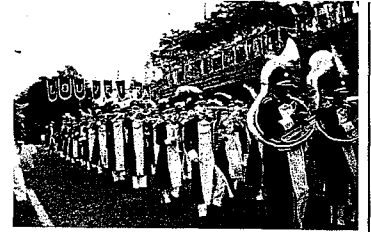

BANDA MARCIAL DE LOUVEIRA

RODOVIA ROMILDO PRADO, KM. 02 – ÁREA DE LAZER – LOUVEIRA – SP
CEP-13.290-000 – FONE: (11) 9-8129-9788 / (11) 9-7583-5315 – E-MAIL: bamalo@bamalo.com.br

2.8 – Objetivos Específicos

- Fornecer aulas gratuitas de música e coreografia.
- Proporcionar aos alunos o desenvolvimento de suas potencialidades musicais em conjunto com seus professores e a preservação de gêneros musicais brasileiros;
- Trilhar um caminho profissional para os alunos participantes da Bamalo;
- Fornecer alimentação para os alunos participantes da Bamalo;
- Fornecer uniformes para participação de apresentações;
- Fornecer camisetas e agasalhos para os participantes da Bamalo;
- Manter os instrumentos musicais com manutenções em dia, para serem utilizados nas aulas, ensaios e apresentações;
- Envolver a comunidade em nossas atividades;
- Manter o acompanhamento e assiduidade nos alunos na escola;
- Fazer apresentações musicais pelo Brasil;
- Continuar sendo a melhor Banda Infanto Juvenil do Brasil.

2.9 – Público Alvo

Perfil da População Atendida	Crterios de Seleção	Formas de Acesso Obs.: Admite-se múltipla marcação
Crianças a partir de 8 (oito) anos de idade; Jovens e Adultos;	Estar devidamente matriculado na rede de ensino, com assiduidade.	(X) Procura espontânea (X) Encaminhamentos de alunos do Projeto "Música nas escolas" da Secretaria Municipal de Educação.

3. ATIVIDADES DESENVOLVIDAS

Nº	ATIVIDADE	RESPONSÁVEL PELA AÇÃO	Nº DE ATENDIDOS	DIVISÃO POR GRUPO	CRONOGRAMA	
					DURAÇÃO	PERIODICIDADE
1	Iniciação Musical	Joeldir Manoel Silva - ME	80	Noite	2 Horas	Terça-Feira
2	Aulas de Coreografias	Izabela de Sousa Godoy	20	Noite	2 Horas	Segunda a Sexta
3	Aulas de Naipes de Percussão	Jenifer Pasini Silva	15	Noite	2 Horas	Segunda e Quarta
4	Aulas de Naipes de Trombones	Weslei Aparecido Barros	10	Noite	2 Horas	Segunda e Quarta



BAMALO

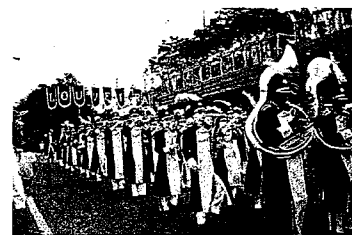

BANDA MARCIAL DE LOUVEIRA

RODOVIA ROMILDO PRADO, KM. 02 – ÁREA DE LAZER – LOUVEIRA – SP
 CEP-13.290-000 – FONE: (11) 9-8129-9788 / (11) 9-7583-5315 – E-MAIL: bamalo@bamalo.com.br

5	Aulas de Naípe de Trompetes	Weslei Aparecido Barros	13	Noite	2 Horas	Segunda e Quarta
6	Aulas de Naípe de Tubas	Joeldir Manoel Silva – ME	5	Noite	2 Horas	Segunda e Quarta
7	Aulas de Naípe de Trompas	Weslei Aparecido Barros	7	Noite	2 Horas	Segunda e Quarta
8	Aulas de Naípe de Bombardino	Jenifer Pasini Silva	5	Noite	2 Horas	Segunda e Quarta
8	Aulas de Marcha	Joeldir Manoel Silva – ME	70	Noite	2 Horas	Quinta e Sexta
9	Ensaio Geral com todos os Alunos	Joeldir Manoel Silva – ME	70	Noite	2 Horas	Quinta e Sexta

4. MONITORAMENTO E AVALIAÇÃO

Nº	METAS	INDICADORES	MEIOS DE VERIFICAÇÃO
1	80% dos alunos participando dos ensaios	Freqüência Assiduidade	Lista de Presença
2	75% dos alunos participando das aulas de Naípe	Freqüência Assiduidade	Lista de Presença
3	98% dos alunos participando das apresentações musicais da Bamalo	Freqüência Assiduidade	Registro Fotográfico
4	10% dos pais de alunos, participando voluntariamente das atividades da Bamalo	Freqüência Assiduidade	Fichas de Inscrição
5	70% dos alunos iniciantes lerem partituras em 6 meses	Desenvolvimento Assiduidade	Lista de Presença Relatório de Avaliação
6	Aproveitamento de 30% dos alunos encaminhados do projeto "Música nas escolas"	Desenvolvimento Assiduidade	Fichas de Inscrição

5. RECURSOS FÍSICOS E MATERIAIS

Nº	TIPO	QUANTIDADE	DESCRIÇÃO DO USO NO SERVIÇO
1	Uniformes de Apresentação	200	Para apresentações e competições musicais
2	Escudo	01	Para apresentações e competições musicais
3	Caixas	05	Material Didático



BAMALO



BANDA MARCIAL DE LOUVEIRA

RODOVIA ROMILDO PRADO, KM. 02 – ÁREA DE LAZER – LOUVEIRA – SP
CEP-13.290-000 – FONE: (11) 9-8129-9788 / (11) 9-7583-5315 – E-MAIL: bamalo@bamalo.com.br

4	Bumbos	05	Material Didático
5	Tenor	02	Material Didático
6	Tímpano	02	Material Didático
7	Bumbo Sinfônico	01	Material Didático
8	Campanario	01	Material Didático
9	Bells Sinfônico	01	Material Didático
10	Metalofone	01	Material Didático
11	Gongo	01	Material Didático
12	Trompa	08	Material Didático
13	Trombone	18	Material Didático
14	Piccolo	02	Material Didático
15	Flugel	08	Material Didático
16	Bombardino	09	Material Didático
17	Trompete	27	Material Didático
18	Tuba	05	Material Didático
19	Metalofone	06	Material Didático
20	Pocket	03	Material Didático
21	Cornet	01	Material Didático
22	Notebook	01	Material Didático
23	Projeter	01	Material Didático
24	Passadeira à Vapor	01	Manutenção de Uniformes
25	Geladeira	01	Fornecimento de Refeição
26	Fogão	01	Fornecimento de Refeição
27	Estantes de Aço	20	Organização
28	Roupeiros	05	Organização



BAMALO



BANDA MARCIAL DE LOUVEIRA

RODOVIA ROMILDO PRADO, KM. 02 – ÁREA DE LAZER – LOUVEIRA – SP
CEP-13.290-000 – FONE: (11) 9-8129-9788 / (11) 9-7583-5315 – E-MAIL: bamalo@bamalo.com.br

29	Bandeiras	15	Material Didático
30	Bambolês	15	Material Didático

6. RECURSOS HUMANOS

Nº	FUNÇÃO	VÍNCULO	CARGA HORÁRIA (semanal)	SALÁRIO BASE	ATIVIDADE DESENVOLVIDA
1	Maestro	PJ	30h	R\$ 7.500,00	Maestro e Coordenador das atividades
2	Coreógrafo	PJ	20h	R\$ 1.000,00	Coreógrafa e coordenadora da linha de frente
3	Coordenador de Percussão	PJ	25h	R\$ 1.000,00	Coordenador do naipe de percussão
4	Coordenador de Metais	PJ	20h	R\$ 1.000,00	Coordenador do naipe de Metais
5	Monitor de Trompete	PJ	10h	R\$ 200,00	Monitor do naipe de trompete
6	Monitor de Trombone	PJ	10h	R\$ 200,00	Monitor do naipe de trombone
7	Monitor de Trompa	PJ	10h	R\$ 200,00	Monitor do naipe de trompa
8	Monitor de Percussão	PJ	10h	R\$ 100,00	Monitor do naipe de percussão

7. PLANO DE APLICAÇÃO FINANCEIRA

7.1 - DESPESAS				
Nº	TIPO DE DESPESA	TIPO DE VERBA	CUSTO MENSAL PREVISTO R\$	CUSTO ANUAL PREVISTO R\$
1	Recursos Humanos (Prestadores de Serviços - PJ)	Municipal	11.200,00	134.400,00
2	Gêneros Alimentícios	Municipal	600,00	7.200,00
3	Honorários Contábeis	Municipal	400,00	4.800,00
4	Outros Materiais de Consumo (Produtos de Higiene e Limpeza, Materiais de Escritório, afins)	Municipal	200,00	2.400,00
5	Utilidades Públicas (Energia Elétrica, Água e Esgoto, Gás, Telefone e Internet)	Municipal	200,00	2.400,00



BAMALO

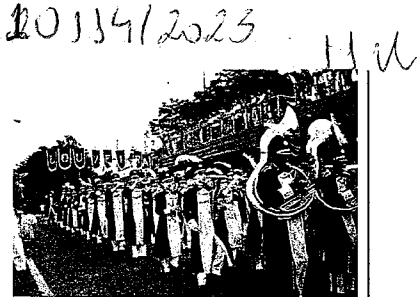

BANDA MARCIAL DE LOUVEIRA

RODOVIA ROMILDO PRADO, KM. 02 – ÁREA DE LAZER – LOUVEIRA – SP
CEP-13.290-000 – FONE: (11) 9-8129-9788 / (11) 9-7583-5315 – E-MAIL: bamalo@bamalo.com.br

6	Serviços de Transporte (Transporte de passageiros e/ou carga em viagens)	Municipal	510,00	6.120,00
7	Manutenção de Equipamentos	Municipal	1.590,00	19.080,00
8	Despesas com Uniforme (vestuário, sapatos e barretinas)	Municipal	1.300,00	15.600,00
	TOTAL	Municipal	16.000,00	192.000,00

7.2 – CRONOGRAMA DE DESEMBOLSO

Nº	TIPO DE DESPESA	1º MÊS	2º MÊS	3º MÊS	4º MÊS	5º MÊS	6º MÊS
1	Recursos Humanos (Prestadores de Serviços - PJ)	11.200,00	11.200,00	11.200,00	11.200,00	11.200,00	11.200,00
2	Gêneros Alimentícios	600,00	600,00	600,00	600,00	600,00	600,00
3	Honorários Contábeis	400,00	400,00	400,00	400,00	400,00	400,00
4	Outros Materiais de Consumo (Produtos de Higiene e Limpeza, Materiais de Escritório, afins)	200,00	200,00	200,00	200,00	200,00	200,00
5	Utilidades Públicas (Energia Elétrica, Água e Esgoto, Gás, Telefone e Internet)	200,00	200,00	200,00	200,00	200,00	200,00
6	Serviços de Transporte (Transporte de passageiros e/ou carga em viagens)	510,00	510,00	510,00	510,00	510,00	510,00
7	Manutenção de Equipamentos	1.590,00	1.590,00	1.590,00	1.590,00	1.590,00	1.590,00
8	Despesas com Uniforme (vestuário, sapatos e barretinas)	1.300,00	1.300,00	1.300,00	1.300,00	1.300,00	1.300,00
	TOTAL GERAL	16.000,00	16.000,00	16.000,00	16.000,00	16.000,00	16.000,00

Nº	TIPO DE DESPESA	7º MÊS	8º MÊS	9º MÊS	10º MÊS	11º MÊS	12º MÊS
1	Recursos Humanos (Prestadores de Serviços - PJ)	11.200,00	11.200,00	11.200,00	11.200,00	11.200,00	11.200,00
2	Gêneros Alimentícios	600,00	600,00	600,00	600,00	600,00	600,00



BAMALO

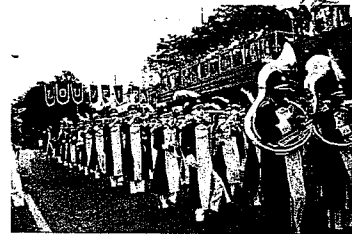

BANDA MARCIAL DE LOUVEIRA

RODOVIA ROMILDO PRADO, KM. 02 – ÁREA DE LAZER – LOUVEIRA – SP
CEP-13.290-000 – FONE: (11) 9-8129-9788 / (11) 9-7583-5315 – E-MAIL: bamalo@bamalo.com.br

3	Honorários Contábeis	400,00	400,00	400,00	400,00	400,00	400,00
4	Outros Materiais de Consumo (Produtos de Higiene e Limpeza, Materiais de Escritório, afins)	200,00	200,00	200,00	200,00	200,00	200,00
5	Utilidades Públicas (Energia Elétrica, Água e Esgoto, Gás, Telefone e Internet)	200,00	200,00	200,00	200,00	200,00	200,00
6	Serviços de Transporte (Transporte de passageiros e/ou carga em viagens)	510,00	510,00	510,00	510,00	510,00	510,00
7	Manutenção de Equipamentos	1.590,00	1.590,00	1.590,00	1.590,00	1.590,00	1.590,00
8	Despesas com Uniforme (vestuário, sapatos e barretinas)	1.300,00	1.300,00	1.300,00	1.300,00	1.300,00	1.300,00
	TOTAL GERAL	16.000,00	16.000,00	16.000,00	16.000,00	16.000,00	16.000,00

8. DECLARAÇÃO

Na qualidade de representante legal do proponente, declaro, para fins de prova junto a PREFEITURA MUNICIPAL DE LOUVEIRA, para os efeitos e sob as penas da lei, que inexistente qualquer débito em mora ou situação de inadimplência com o Tesouro ou qualquer órgão ou entidade da Administração Pública, que impeça a transferência de recursos oriundos de dotações consignadas nos orçamentos deste Poder, na forma deste Plano de Trabalho.

Pede deferimento.

Louveira, 03 de novembro de 2023.

Representante Legal e Responsável Técnico do Projeto:

TIAGO JOSE
DEGANI DOS
SANTOS:31947965
859

Assinado de forma
digital por TIAGO JOSE
DEGANI DOS
SANTOS:31947965859

Tiago José Degani dos Santos
RG: 40.089.184-0 / CPF: 319.479.658-59
Diretor Executivo



10334/2023 13U

BAMALO



BANDA MARCIAL DE LOUVEIRA

RODOVIA ROMILDO PRADO, KM. 02 – ÁREA DE LAZER – LOUVEIRA – SP
CEP-13.290-000 – FONE: (11) 9-8129-9788 / (11) 9-7583-5315 – E-MAIL: bamalo@bamalo.com.br

9. APROVAÇÃO PELO CONCEDENTE

Aprovado pela Secretaria Municipal de Cultura e Eventos.

Louveira, 08 de Novembro de 2023.

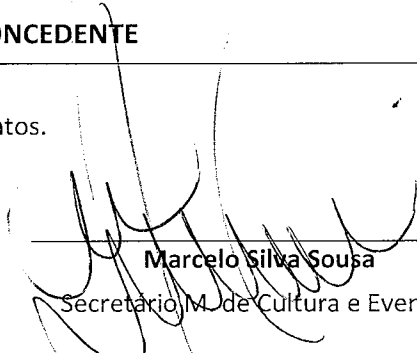

Marcelo Silva Sousa
Secretário M. de Cultura e Eventos

Aprovado pelo Chefe do Poder Executivo.

Louveira, 13 de Novembro de 2023.

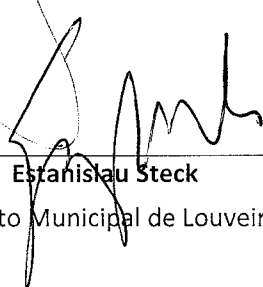

Estanislau Steck
Prefeito Municipal de Louveira